

Dr.med.dent. Wolfgang Burk

Privatpraxis
für
Ganzheitliche Zahnheilkunde



von-Müller-Str. 28
26123 Oldenburg
Fon: 0441 882827
OldenBurk@t-online.de
www.gzm.org
<http://www.OldenBurk.de>

Aus dem Befundbericht des Facharztes für Innere Medizin und
Gastroenterologen:

An dieser Stelle sei Frau Sa. gedankt,
die Ihre Unterlagen zur Verfügung stellte, obwohl Ihr Profil
u.U. eine Wiedererkennung möglich macht.

Es war ihr Wunsch, anderen Menschen zu helfen.
Diese Seiten sind besonders Herrn Prof. Dr. Dr. Staehle ,
dem Sprecher der deutschen Hochschullehrer und einem
erklärten **Feind der Scharlatane** der
"Ganzheitlichen Zahnärzte" gewidmet.
Seinen Mitstreitern halte ich entgegen:

**Zahn-Heil-Kunde
muss den ganzen Menschen umfassen!**

Abkürzungen:
ES = Einsetzen
OK = Oberkiefer
UK = Unterkiefer
ZE = Zahnersatz

"Sehr geehrte Herren Kollegen,

ich berichte über die Patientin
S.....,geb.01.12.19, ... 26123 Oldenburg,
die sich heute wegen anhaltender Probleme mit dem Magen
zur Untersuchung vorstellte.

Die Pat. berichtet, dass sie ein ständiges Druck u. Völlegefühl habe. Die Pat.
nimmt z.Zt. wegen einer Polymyalgia rheumatica 5 mg Cortison, darüber
hinaus ein Blutdruckpräparat. Gastroskopiebefund..."

Nachdem weder Darm-, noch Magenspiegelung einen Befund erbrachten,
kam die Patientin selbst auf den Gedanken, ob ein zeitlicher Zusammenhang
bestünde zu der abgeplatzten "Prothese" . Nach Entfernen der Metalle war die
Patientin sofort beschwerdefrei.

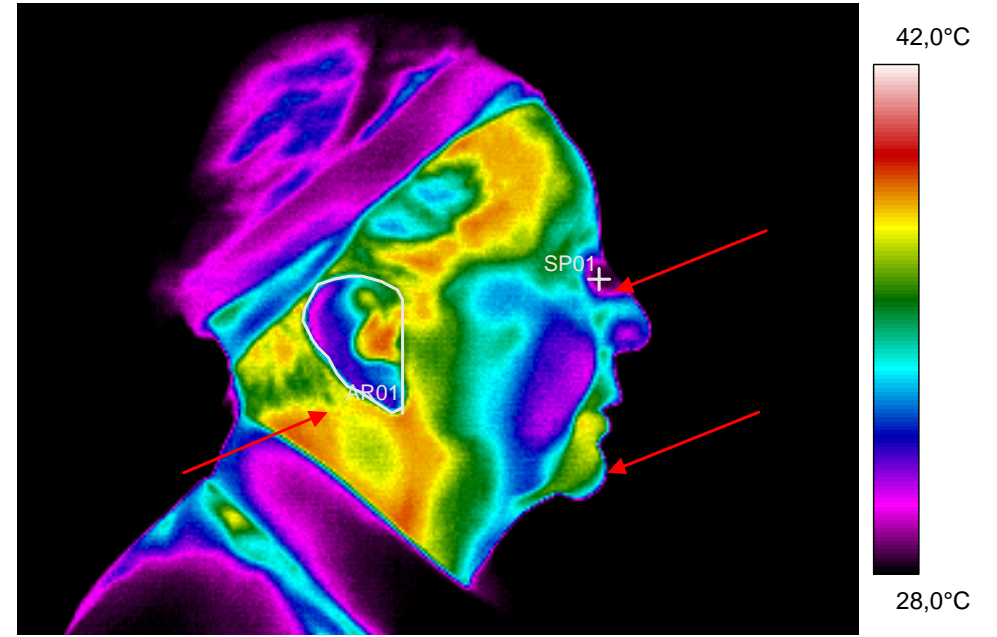
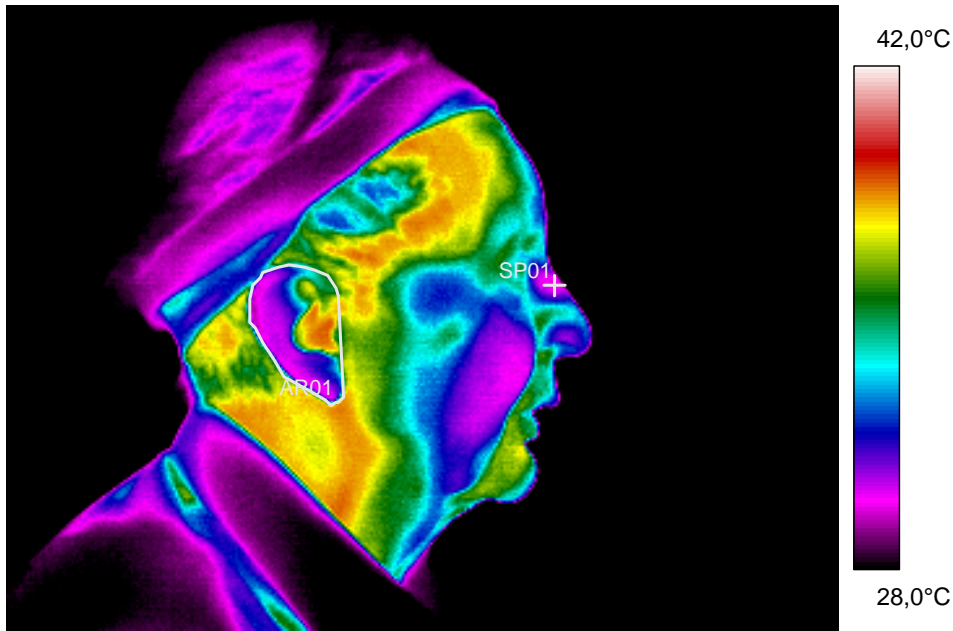

| IR-Daten | Wert |
|------------------|-------------------|
| Erstellungsdatum | 24.04.02 |
| Erstellungszeit | 09:19:20 |
| Dateiname | C0424-02.img |
| Pfadname | d:\Flir\Sa_11634\ |
| Bezeichnung | Wert |
| SP01 | 29,7°C |
| AR01: max | 35,8°C |
| AR01: min | 29,4°C |

| IR-Daten | Wert |
|------------------|-------------------|
| Erstellungsdatum | 24.04.02 |
| Erstellungszeit | 09:24:48 |
| Dateiname | C0424-13.img |
| Pfadname | d:\Flir\Sa_11634\ |
| Bezeichnung | Wert |
| SP01 | 28,5°C |
| AR01: max | 35,9°C |
| AR01: min | 29,7°C |

Im Vergleich zu links (nur OK ZE)
 kommt es mit dem UK ZE zu einer
 Erwärmung im Bereich der Unterlippe
 und einer Abkühlung im Bereich der
 Nasenwurzel (hier über 1 Grad Differenz)
 Der Jochbogen erwärmt sich ebenso,
 wie das Ohr.

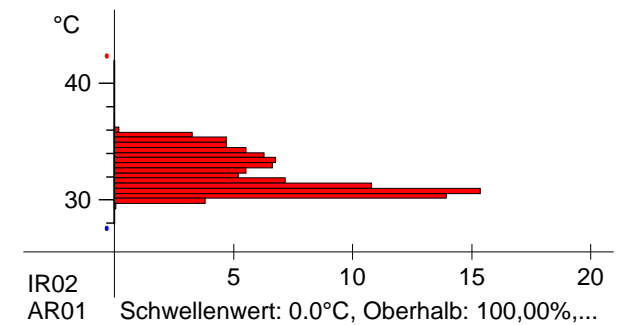
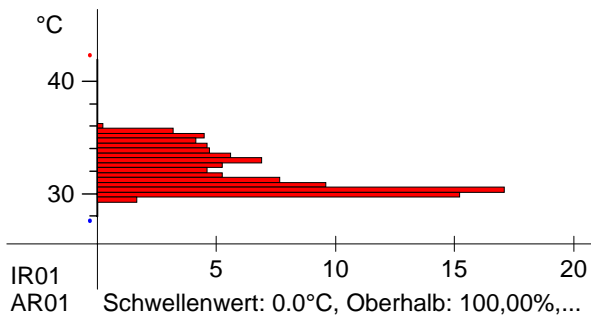

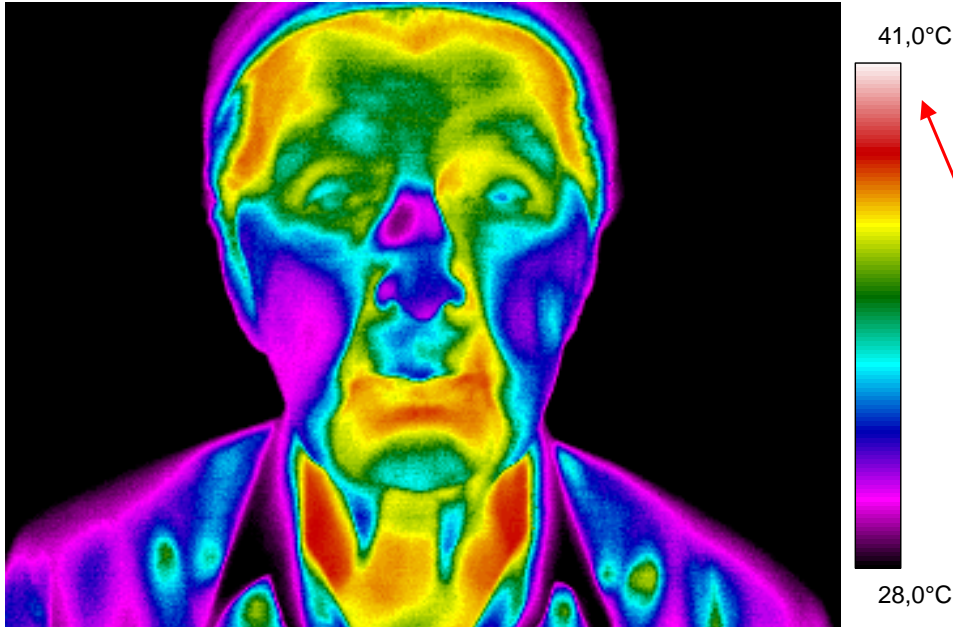

Werte zu IR oben

| IR-Daten | Wert |
|------------------|-------------------|
| Erstellungsdatum | 24.04.02 |
| Erstellungszeit | 09:24:05 |
| Dateiname | C0424-11.img |
| Pfadname | d:\Flir\Sa_11634\ |

ohne ZE

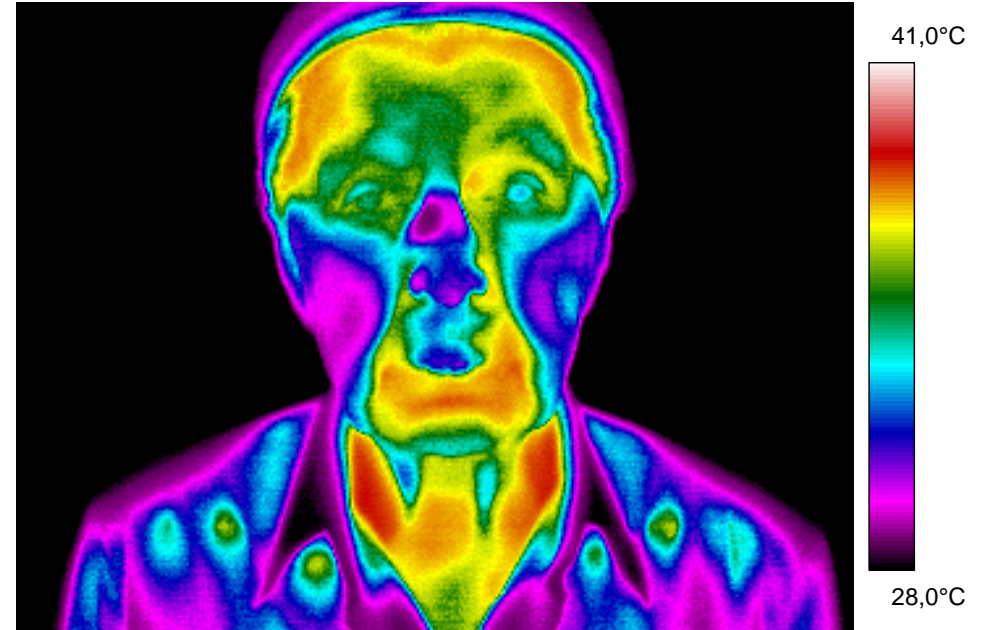

Werte zu IR oben

| IR-Daten | Wert |
|------------------|-----------------------|
| Erstellungsdatum | 24.04.02 |
| Erstellungszeit | 09:24:24 |
| Dateiname | C0424-12+ok_uk_ze.img |
| Pfadname | d:\Flir\Sa_11634\ |

direkt nach ES OK / UK ZE
19 Sekunden nach ES des Zahnersatzes
im OK und UK kommt es bereits zu einer
Abkühlung im Bereich der Unterlippe
und im Bereich der Nasenwurzel

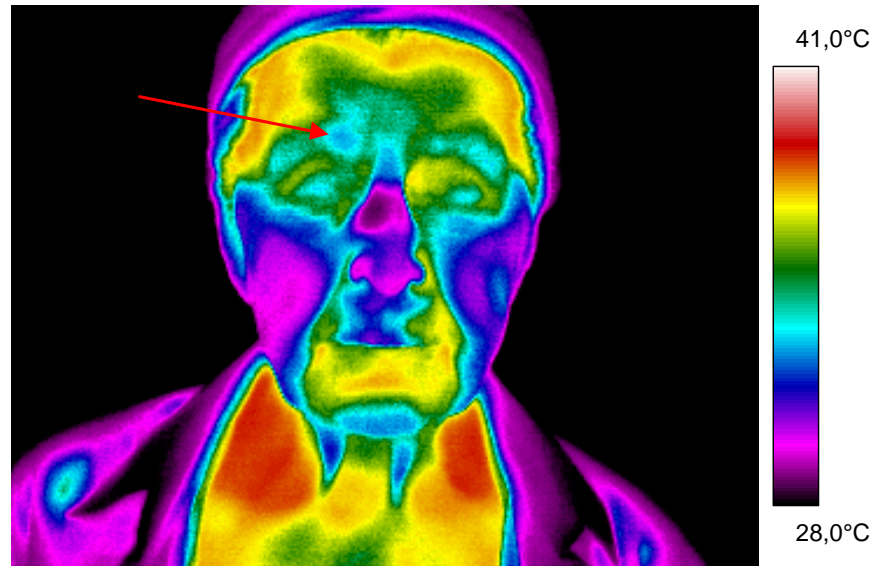

| IR-Daten | Wert |
|------------------|--------------|
| Erstellungsdatum | 24.04.02 |
| Erstellungszeit | 09:28:44 |
| Dateiname | C0424-20.img |

nach weiteren 8 Min:
Abkühlung Oberlippe/Unterlippe
Temp.Verschiebung Auge /
Stirn links

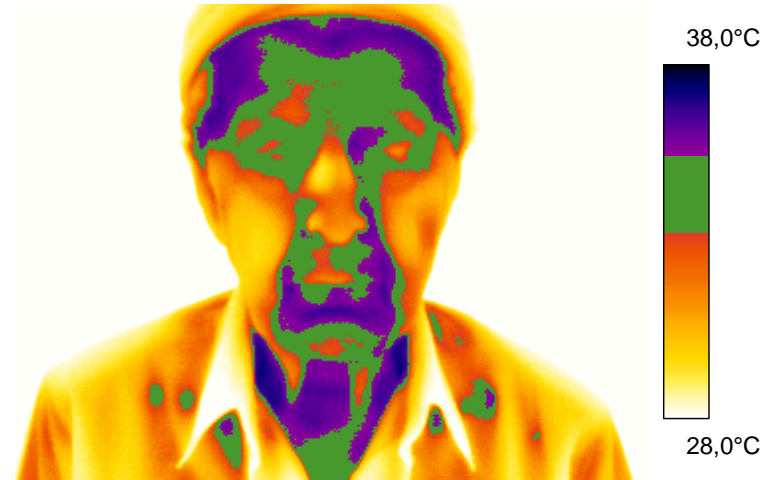
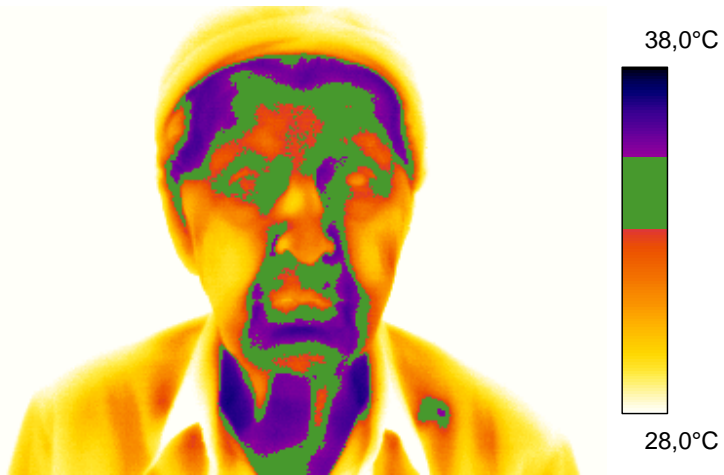

mit OK ZE

| IR-Daten | Wert |
|-----------------|----------|
| Erstellungszeit | 09:19:02 |

nach Min 36 Sek

ohne OK ZE

| IR-Daten | Wert |
|-----------------|----------|
| Erstellungszeit | 09:20:38 |

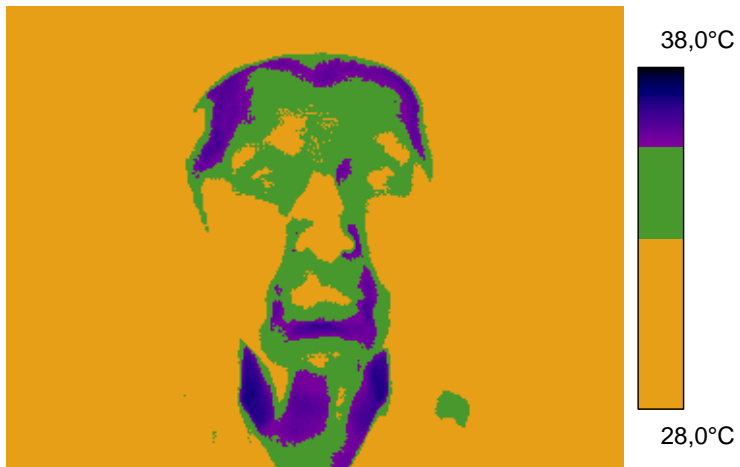

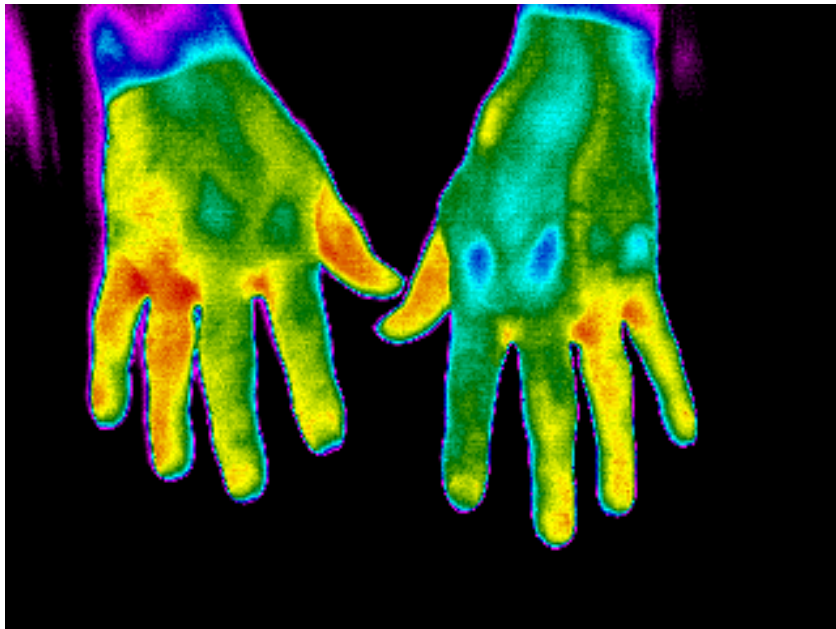

Werte zu IR oben

| IR-Daten | Wert |
|------------------|-------------------|
| Erstellungsdatum | 24.04.02 |
| Erstellungszeit | 09:19:53 |
| Dateiname | C0424-04.img |
| Pfadname | d:\Flir\Sa_11634\ |

mit OK ZE

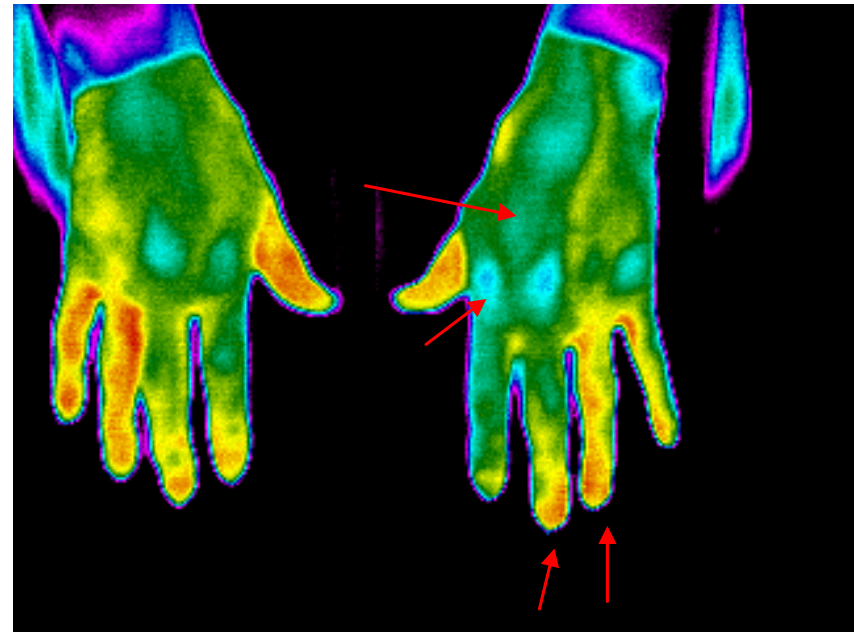

Werte zu IR oben

| IR-Daten | Wert |
|------------------|-------------------|
| Erstellungsdatum | 24.04.02 |
| Erstellungszeit | 09:22:23 |
| Dateiname | C0424-09.img |
| Pfadname | d:\Flir\Sa_11634\ |

nach Herausnahme OK ZE

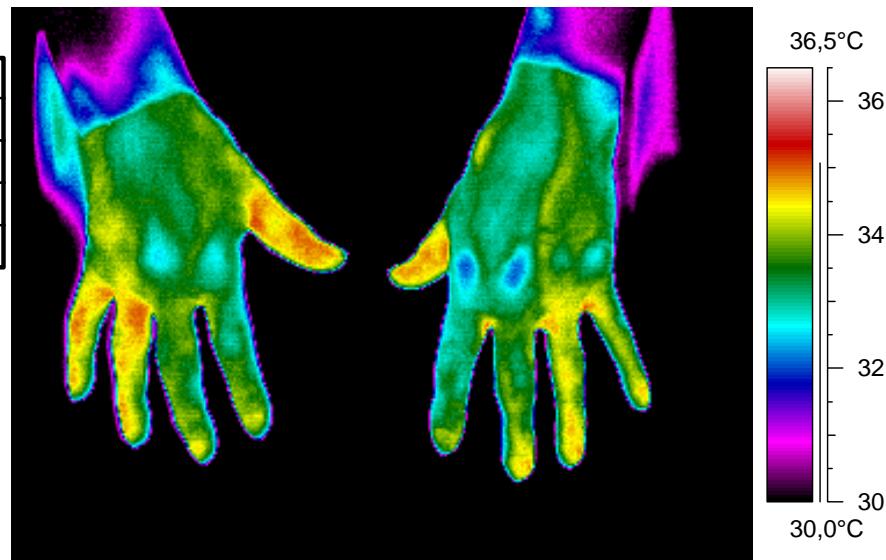

nach (mit) OK / UK ZE

| IR-Daten | Wert |
|------------------|--------------|
| Erstellungsdatum | 24.04.02 |
| Erstellungszeit | 09:26:35 |
| Dateiname | C0424-17.img |





Die korrodierte Facette des Prothesen-Eckzahnes vom oberen Zahnersatz



Nach Abplatzen des Kunststoffes lag die alte Bleibeschwerniss-Einlage frei.
Es kam jetzt zu einem Galvanischen Element, Korrosion zwischen den Legierungen im OK und der Bleieinlage.
(Batteriewirkung)